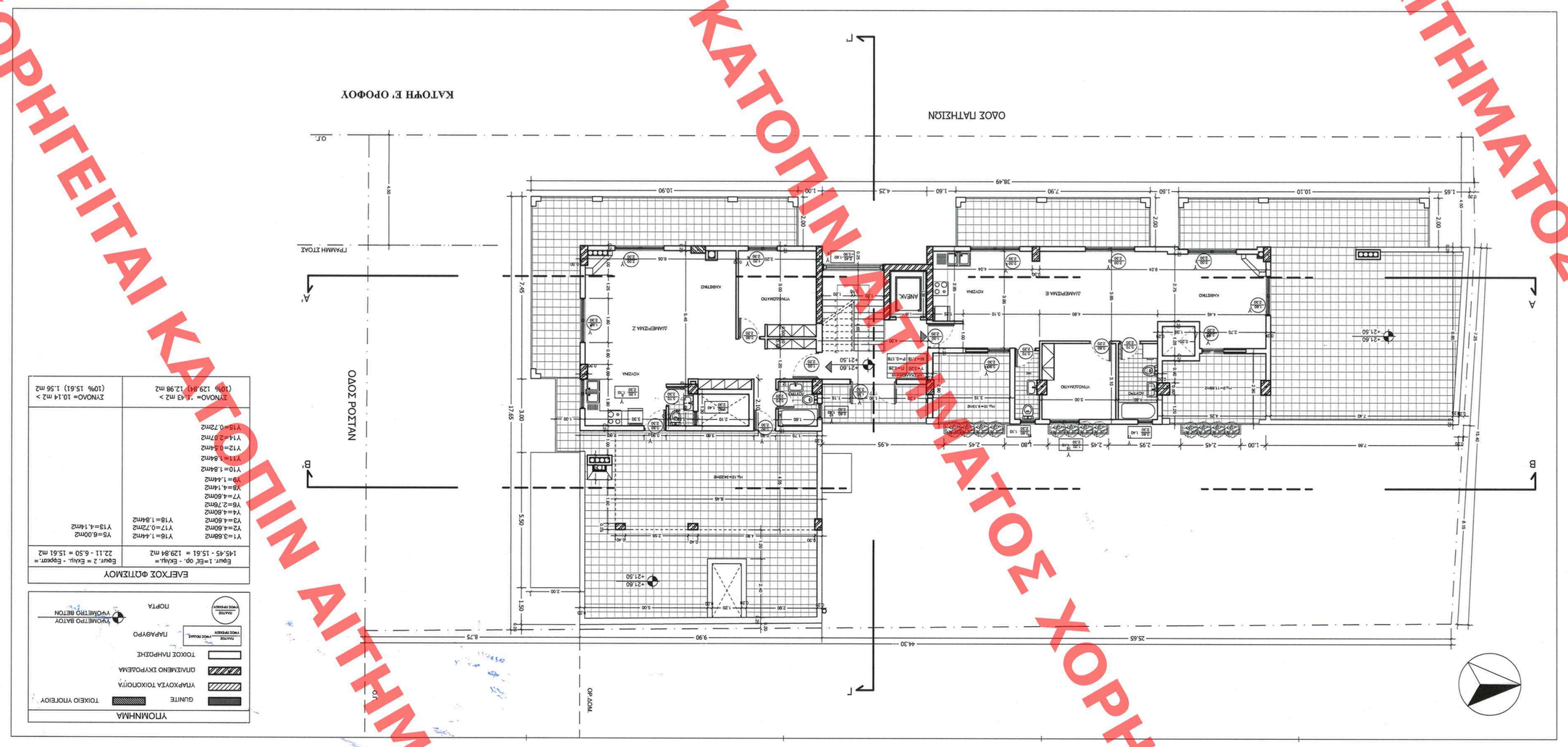

ΥΠΟΜΝΗΜΑ

ΟΛΙΣΘΙΣ	ΤΟΞΕΙΟ ΥΠΟΓΕΙΟΥ
ΥΠΑΡΧΟΥΣΑ ΤΟΙΧΟΠΟΙΪΑ	
ΟΠΑΙΔΗΜΟ ΣΥΡΡΟΔΕΜΑ	
ΤΟΙΧΟΣ ΠΑΡΕΜΒΑΣΗΣ	
ΠΑΡΑΘΥΡΟ (ΠΡΟΣΤΑΣΙΑ ΠΡΟΣΒΑΣΗΣ)	
ΠΟΡΤΑ (ΠΡΟΣΤΑΣΙΑ ΠΡΟΣΒΑΣΗΣ)	ΥΠΟΜΕΤΡΟ ΒΑΤΟΥΜ ΥΠΟΜΕΤΡΟ ΒΕΤΟΝ

ΕΜΕΓΧΟΣ ΦΩΤΙΣΜΟΥ

Εμβαδ. 1=Εκ/κο. - Εκ/κμ.= 145.45 - 15.61 = 129.84 m2	Εμβαδ. 2 = Εκ/κμ. - Εμβαδ.1= 22.11 - 6.50 = 15.61 m2
Υ1=3.68m2 Υ2=4.60m2 Υ3=4.60m2 Υ4=4.60m2 Υ5=4.60m2 Υ6=2.70m2 Υ7=4.60m2 Υ8=1.44m2 Υ9=1.44m2 Υ10=1.44m2 Υ11=2.07m2 Υ12=1.44m2 Υ13=2.70m2 Υ14=2.07m2 Υ15=0.72m2	Υ16=1.44m2 Υ17=0.72m2 Υ18=1.44m2 Υ19=6.00m2 Υ20=4.14m2
ΣΥΝΟΛΟ= 129.84 m2 > (10% 12.98) 12.98 m2	ΣΥΝΟΛΟ= 10.14 m2 > (10% 15.61) 15.61 m2

ΚΑΤΟΨΗ Ε' ΟΡΟΦΟΥ

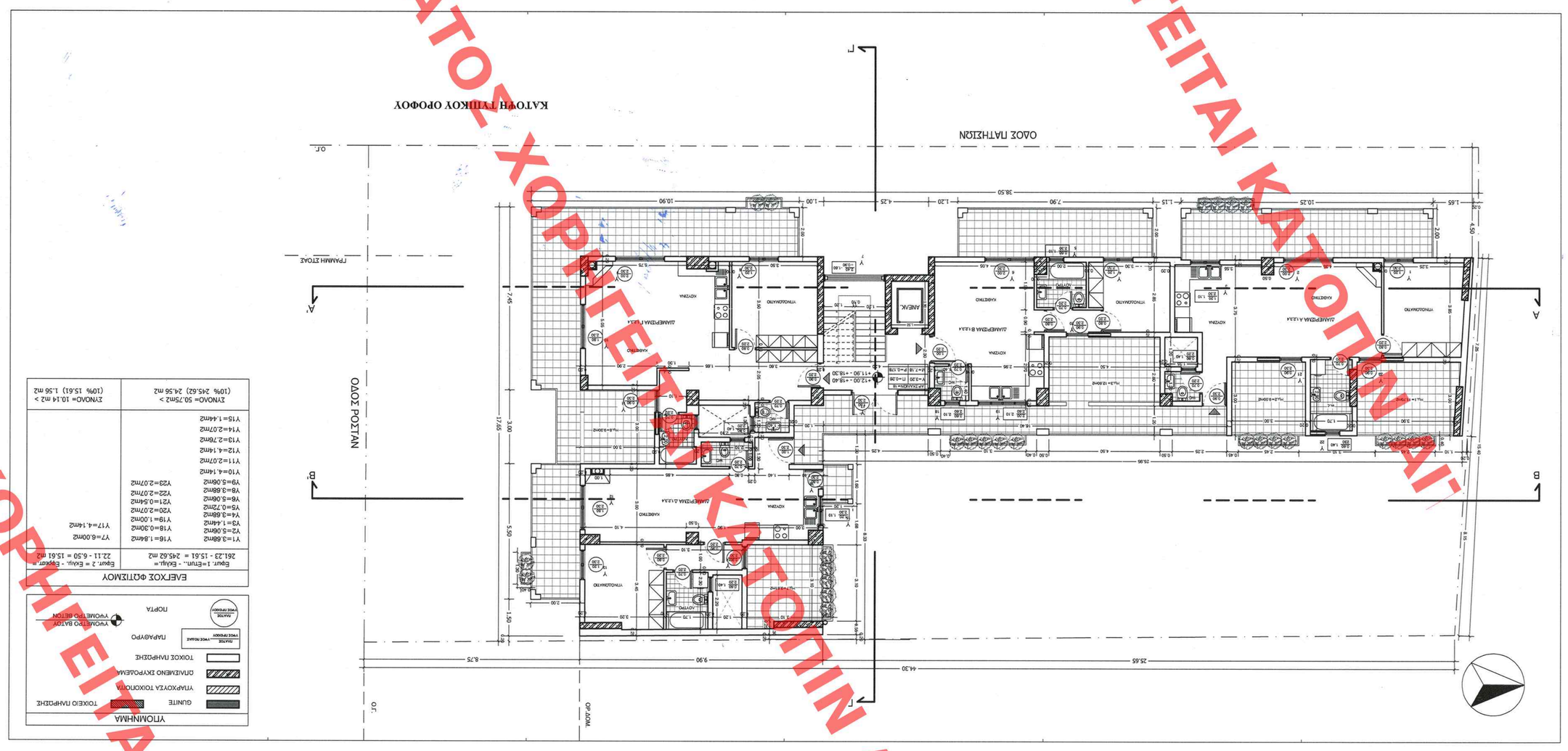

ΥΠΟΜΝΗΜΑ

ΟΛΙΣΘΙΣ	ΤΟΞΕΙΟ ΥΠΟΓΕΙΟΥ
ΥΠΑΡΧΟΥΣΑ ΤΟΙΧΟΠΟΙΪΑ	
ΟΠΑΙΔΗΜΟ ΣΥΡΡΟΔΕΜΑ	
ΤΟΙΧΟΣ ΠΑΡΕΜΒΑΣΗΣ	
ΠΑΡΑΘΥΡΟ (ΠΡΟΣΤΑΣΙΑ ΠΡΟΣΒΑΣΗΣ)	
ΠΟΡΤΑ (ΠΡΟΣΤΑΣΙΑ ΠΡΟΣΒΑΣΗΣ)	ΥΠΟΜΕΤΡΟ ΒΑΤΟΥΜ ΥΠΟΜΕΤΡΟ ΒΕΤΟΝ

ΕΜΕΓΧΟΣ ΦΩΤΙΣΜΟΥ

Εμβαδ. 1=Εκ/κο. - Εκ/κμ.= 261.23 - 15.61 = 245.62 m2	Εμβαδ. 2 = Εκ/κμ. - Εμβαδ.1= 22.11 - 6.50 = 15.61 m2
Υ1=3.68m2 Υ2=5.00m2 Υ3=4.60m2 Υ4=5.68m2 Υ5=2.70m2 Υ6=5.06m2 Υ7=5.06m2 Υ8=5.06m2 Υ9=5.06m2 Υ10=4.14m2 Υ11=2.07m2 Υ12=4.14m2 Υ13=2.70m2 Υ14=2.07m2 Υ15=1.44m2	Υ16=1.44m2 Υ17=0.72m2 Υ18=1.00m2 Υ19=1.00m2 Υ20=2.07m2 Υ21=0.54m2 Υ22=2.07m2 Υ23=2.07m2
ΣΥΝΟΛΟ= 50.75m2 > (10% 245.62) 245.56 m2	ΣΥΝΟΛΟ= 10.14 m2 > (10% 15.61) 15.56 m2

ΚΑΤΟΨΗ ΤΡΙΤΗΚΟΥ ΟΡΟΦΟΥ

ΥΠΟΥΡΓΕΙΟ ΠΕΡΙΒΑΛΛΟΝΤΟΣ ΚΑΙ ΚΛΙΜΑΤΙΚΗΣ ΑΛΛΑΓΗΣ
ΑΙΕΥΘΥΝΗ ΠΟΑΕΟΑΟΚΙΝΟΥ ΣΧΕΔΙΑΣΜΟΥ ΤΜΗΜΑ ΠΑΡΑΔΟΣΕΩΝ ΟΙΚΙΖΗΣΕΩΝ

ΘΕΣΗ: ΟΔΟΣ ΠΑΤΗΣΙΩΝ 324 & ΡΟΤΤΑΝ ΟΤ.4 / 94 - ΑΘΗΝΑ

ΘΕΜΑ: ΑΝΑΘΕΩΡΗΣΗ ΤΗΣ ΤΥΠΑΡΘ. 38/02 ΟΙΚ. ΑΔΕΙΑΣ ΑΟΝΤΟΣ ΠΡΟΠΟΝΟΠΟΙΗΣΗΣ ΣΧΕΔΙΩΝ & ΑΛΛΑΓΗΣ ΑΗΚΑΝΙΚΩΝ

ΤΙΤΛΟΣ ΣΧΕΔΙΟΥ: ΚΑΤΟΨΕΙΣ

ΚΛΙΜΑΚΑ : 1: 100

ΥΠΟΥΡΓΕΙΟ ΠΕΡΙΒΑΛΛΟΝΤΟΣ ΕΝΕΡΓΕΙΑΣ & ΚΛΙΜΑΤΙΚΗΣ ΑΛΛΑΓΗΣ
Γ 8534/10 ΑΠΟΦΑΣΗ
ΣΥΝΟΨΗΣΗ ΤΗΝ ΥΠ ΑΡΙΘ.
Δεν θεωρείται εύλογη χρήση του χώρου ή μέρους αυτού, δηλαδή εξυπηρέτηση ΖΕΗ και ρουτίνα Πυροσβεστικής υπηρ. Αθήνας.
Ο Δ/ΝΤΗΣ
Γ. ΜΑΝΟΥΡΗΣ
ΑΘΗΝΑ, 2 Ιουλίου 2010
Αρ. φακ. 25/10
σχ. 11

ΑΝΑΜΟΡΕΦΩΣΗ ΣΕ ΤΟΥΤΗ ΜΟΡΦΗ ΔΗΛΩΝΕΙ ΤΗΝ ΕΝΤΟΛΗ ΠΟΥ ΕΚΔΟΘΗΚΕ ΜΕ ΤΟ ΑΡΘΡΟ 24 ΠΑΡΑΓΡΑΦΟΣ 2 ΤΟΥ ΚΕΔΕ
ΑΘΗΝΑ 24 Μαΐου 2010

96

ΧΟΡΗΓΕΙΤΑΙ ΚΑΤΟΠΙΝ ΑΙΤΗΜΑΤΟΣ ΧΟΡΗΓΕΙΤΑΙ ΚΑΤΟΠΙΝ ΑΙΤΗΜΑΤΟΣ ΧΟΡΗΓΕΙΤΑΙ ΚΑΤΟΠΙΝ ΑΙΤΗΜΑΤΟΣ ΧΟΡΗΓΕΙΤΑΙ ΚΑΤΟΠΙΝ ΑΙΤΗΜΑΤΟΣ ΧΟΡΗΓΕΙΤΑΙ ΚΑΤΟΠΙΝ ΑΙΤΗΜΑΤΟΣ ΧΟΡΗΓΕΙΤΑΙ ΚΑΤΟΠΙΝ ΑΙΤΗΜΑΤΟΣ